Traceur GPS / GSM

LTE-M / NB IoT / 2G / 3G / 4G

MINI

CAPTURS®

© Capturs SAS

Caractéristiques techniques

• Caractéristiques techniques

- Poids : 82g.
- Taille : 64 x 50 x 22 mm.
- Alimentation électrique : Pack de piles remplaçables 2400mAh.
- Étanche à l'eau et à la poussière : IP67.
- Réseau : GSM / LTE Cat M1/NB1 / EDGE / GPRS / 2G Fallback (Carte SIM multi opérateurs monde fournie sur demande).
- Fréquence de tracking paramétrable à distance.
- Jusqu'à 3 ans d'autonomie (selon les réglages appliqués).
- Synchronisation automatique des données enregistrées avec le cloud Capturs.
- Tag NFC pour l'identification - option.
- Détection des mouvements grâce à un accéléromètre à 3 axes.
- Alertes : alertes personnalisées par Email / SMS (mouvement, zones, batterie...).
- Configuration des alertes en batch depuis un fichier CSV.
- Export format : .GPX, .CSV.
- API : permet d'utiliser les données brutes du traceur dans un système tiers.

© Capturs SAS

Fonctions

• Fonctions

Tracking GPS & Radio temps réel

Les positions en direct sont envoyées à la fréquence programmée (de quelques secondes à plusieurs heures). Suivez les traceurs sur la plateforme SaaS de Capturs, sur votre ordinateur ou sur votre application mobile Android / iOS. Système de géolocalisation : GPS + triangulation radio cellulaire.

Réseau GSM - LTE-M / NB IoT* / 2G / 3G / 4G

*LTE-M / NB IoT : selon la couverture de votre opérateur

La meilleure couverture au monde. La combinaison des réseaux GSM (2G/3G/4G) et des réseaux 5G IoT LTE-M / NB-IoT. Nos solutions de cartes SIM multi-opérateurs monde offrent le meilleur rapport data / prix et une solution clef-en-main préconfigurée par nos soins (carte SIM en option, nous consulter).

Synchronisation automatique

Les données enregistrées dans le traceur sont automatiquement synchronisées avec la plateforme SaaS / application mobile de Capturs. Les données hors-réseau sont automatiquement renvoyées une fois le réseau retrouvé.

Autonomie

De plusieurs mois à plusieurs années en fonction des activités et des réglages GPS. Un Email / SMS est envoyé lorsque le niveau de batterie devient bas.

Export des données

Les positions et les trajectoires sont exportables au format .GPX depuis la plateforme.

Taille et poids

64 x 50 x 22 mm, 82g, IP67, le traceur GPS est petit, compact, élégant et facile à fixer.

© Capturs SAS

API

Utilisez les données brutes envoyées par le traceur Capturs sur un système tiers (ERP, système de cartographie, CRM...) en utilisant l'API Capturs.

Plusieurs options de montage

Plusieurs possibilités de fixation comme : support de montage /collier de serrage, vis, aimant néodyme, ruban adhésif à double face, nous consulter pour les accessoires.

IP67 résistant à l'eau, à la poussière et aux intempéries

IEC60529 IP67 : Pas de pénétration de la poussière ; protection complète contre le contact (étanche à la poussière). Pas de pénétration d'eau en cas d'immersion jusqu'à 1 mètre de profondeur pendant 30 minutes. Matériau ASA résistant aux UV et durable. Recommandé pour l'extérieur.

Pas besoin d'infrastructure

Les traceurs Capturs sont des traceurs "Long Range", c'est à dire qu'ils fonctionnent partout, dans la limite de la couverture.

Cas d'utilisation typiques

Suivi des biens consignés (palettes, caisses, cylindres...), suivi de flottes de véhicules, gestion de l'outillage industriel, leasing...

Certifications

- Certifications

© Capturs SAS

Plateforme en ligne

- Plateforme en ligne

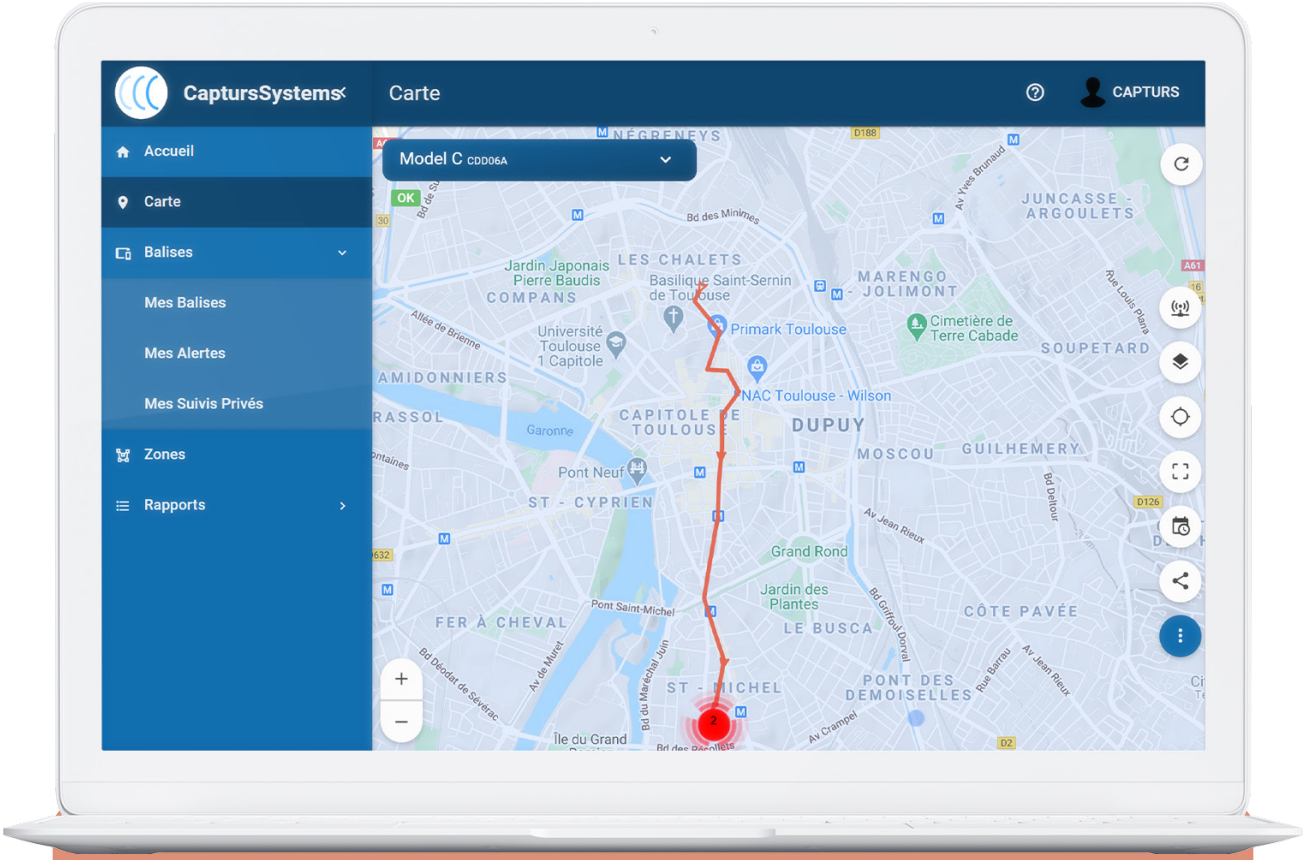

Suivez vos traceurs GPS et leurs trajectoires en temps réel

© Capturs SAS

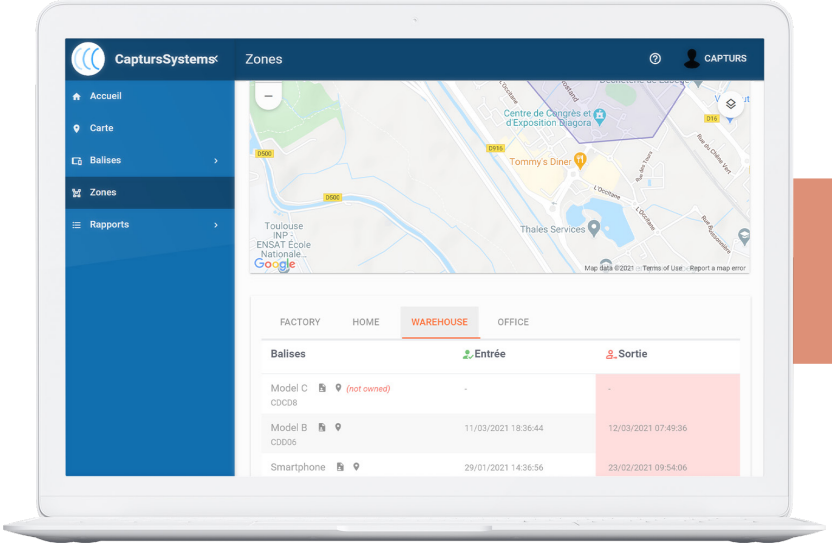

Système de géorepérage intelligent

Tableaux et analyses avancées

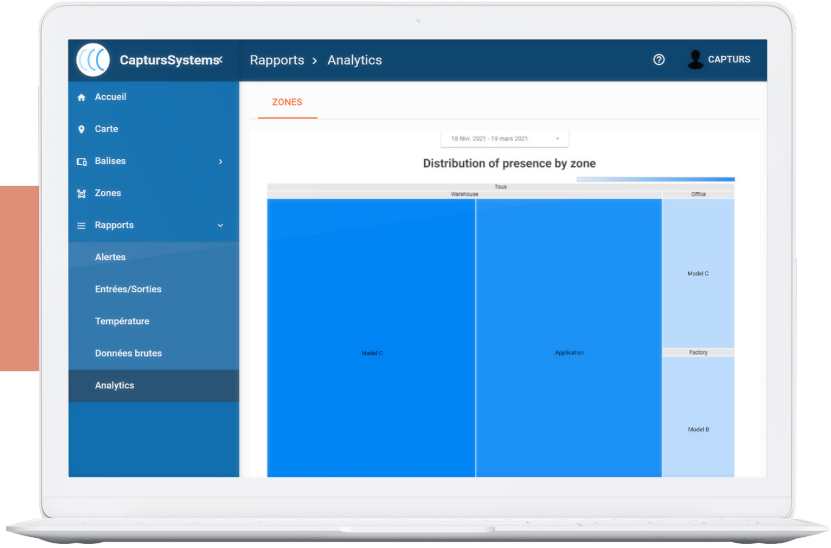

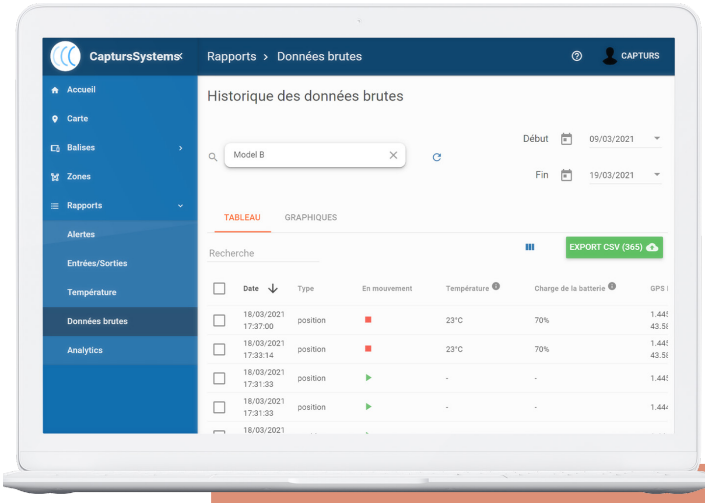

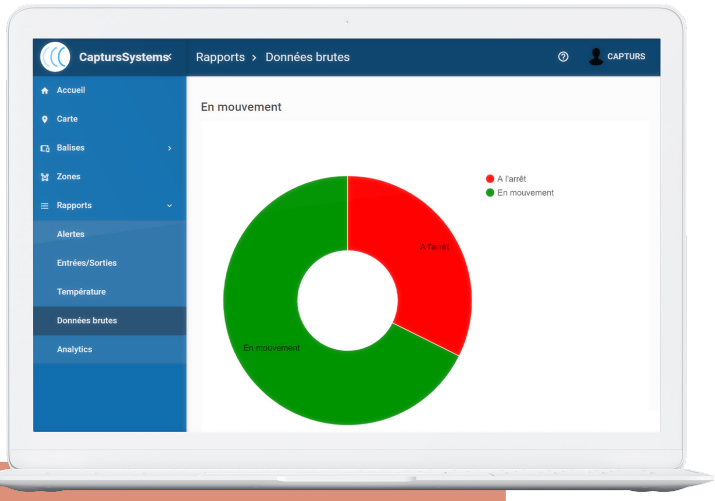

Rapports et tableaux personnalisés

© Capturs SAS